

ภาคผนวก ก

ภาพประกอบการปฏิบัติตามมาตรการป้องกันและแก้ไข
ผลกระทบสิ่งแวดล้อม และมาตรการติดตามตรวจสอบ
ผลกระทบสิ่งแวดล้อม
ของโครงการ เดอะ แกลเลอรี คอนโดมิเนียม

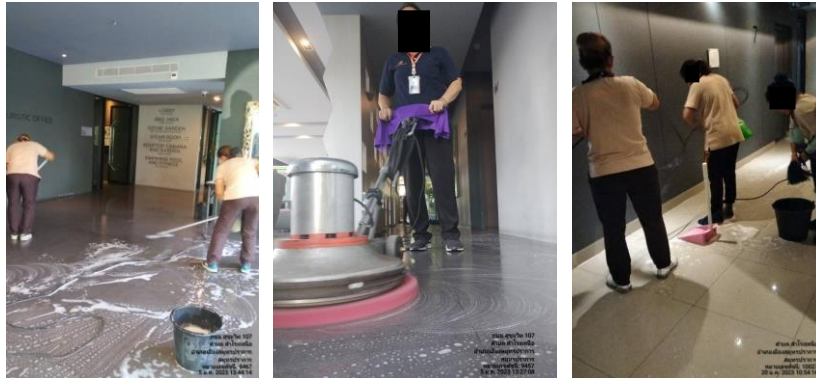

พนักงานทำความสะอาดรอบโครงการ



พนักงานดูแลตัดกิ่งต้นไม้



พนักงานทำการจัดเก็บมูลฝอย และทำความสะอาดห้องพักมูลฝอย

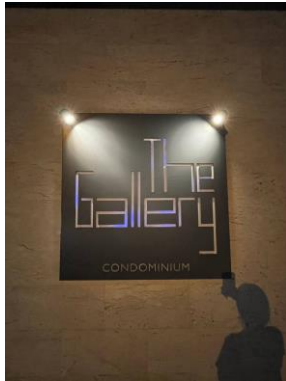

ป้ายชื่อโครงการ , ป้ายทางเข้า-ออกโครงการ



ห้ามติดเครื่องยนต์ทิ้งไว้ และห้ามเร่งเครื่องยนต์ , ป้ายจำกัดความเร็ว และกระจกนูน



เส้นจราจรการเดินรถ และสัญญาณลดความเร็ว



ช่างอาคารฯ ตรวจสอบเส้นท่อประปา



ระบบบำบัดน้ำเสีย , ระบบ Fire Pump



ตู้ดับเพลิง , ถังดับเพลิง



Heat Detector , Smoke Detector



ระบบบำบัดน้ำเสีย (บ่อดักไขมัน บ่อเกรอะ, บ่อปรับสภาพ บ่อเติมอากาศ บ่อดกตะกอน และบ่อกักตะกอน) และตู้ควบคุม และมิเตอร์ไฟฟ้าระบบบำบัด



จุดเชื่อมต่อท่อประปาของการประปานครหลวง



ปั๊ม เพื่อการอุปโภค-บริโภค และดับเพลิง (ชั้นใต้ดิน)



ถังสำรองเพื่อการอุปโภค-บริโภค และดับเพลิง (ชั้นใต้ดิน)



ปั๊ม และถังสำรองเพื่อการอุปโภค-บริโภค (ชั้นดาดฟ้า)



ท่อระบายน้ำฝนและน้ำเสีย



บ่อสูบน้ำชั้นใต้ดิน

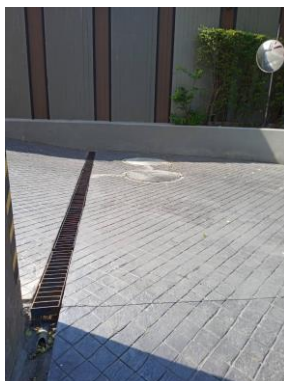

รางระบายน้ำฝน



บ่อสูบน้ำภายนอกอาคาร



พื้นที่ตั้งบ่อหนองน้ำฝน

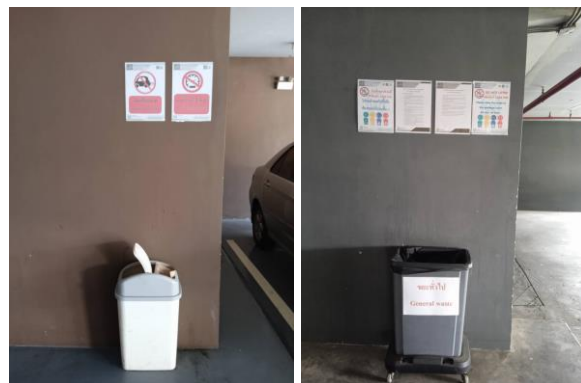

ถังรองรับมูลฝอยพื้นที่ส่วนกลาง



ห้องคัดแยกมูลฝอยก่อนนำไปใช้ ณ ห้องพักมูลฝอยรวม

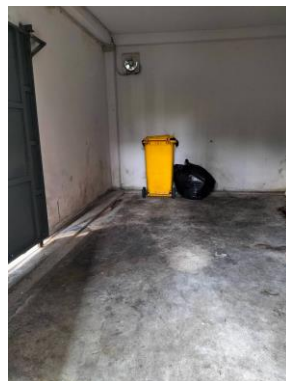

ห้องพักมูลฝอยรวม



อาคารภายนอกโครงการ



การอนุรักษ์พลังงาน ใช้เครื่องใช้ไฟฟ้า ฉลากเบอร์ 5



ป้ายการประชาสัมพันธ์ต่างๆ



ระบบไฟฟ้าปกติ



ระบบไฟฟ้าฉุกเฉิน

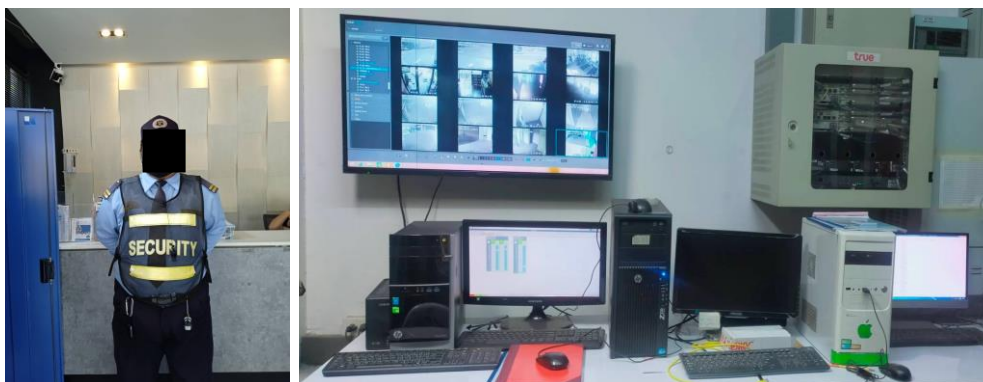

รปภ. ด้านหน้าโครงการ และ ห้อง CCTV

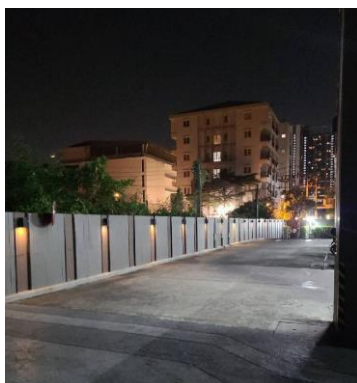

ไฟส่องสว่างบริเวณรอบอาคารโครงการ

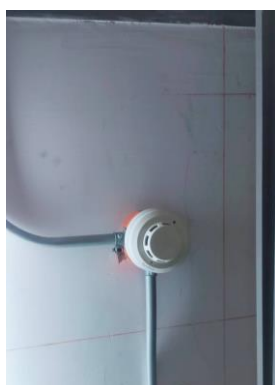

แผงควบคุมระบบแจ้งเหตุอัคคีภัย, เครื่องตรวจจับความร้อน
เครื่องตรวจจับควัน , Telephone JACK, เครื่องแจ้งเหตุด้วยมือ



กระดิ่งสัญญาณ , ตู้เก็บสายฉีดน้ำดับเพลิงพร้อมอุปกรณ์และป้ายแนะนำอุปกรณ์
ระบบหัวกระจายน้ำดับเพลิง , หัวรับน้ำดับเพลิง, ถังดับเพลิง, ทางหนีไฟ

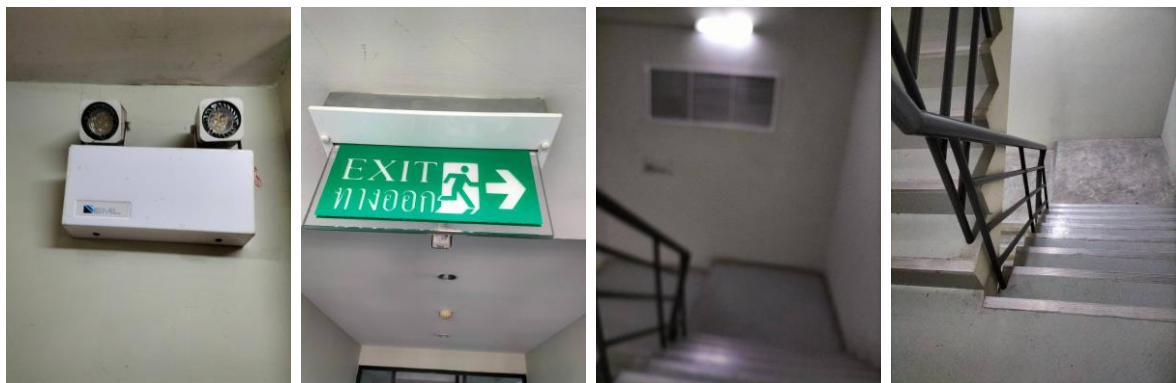

ไฟฟ้าสำรองฉุกเฉิน , ป้ายบอกทางหนีไฟ , บันไดหนีไฟ ST-1 และ บันไดหนีไฟ ST12



สระว่ายน้ำ , รางระบายน้ำล้นสระว่ายน้ำ



สระว่ายน้ำ , รางระบายน้ำล้นสระว่ายน้ำ กฎข้อปฏิบัติผู้ใช้สระ และอุปกรณ์ช่วยชีวิต



ห้องน้ำชาย-หญิง , บันทึกรักผู้ใช้สระว่ายน้ำ



ห้องเก็บสารเคมีสระว่ายน้ำ เก็บไว้ในห้องระบบปั๊มสระว่ายน้ำ

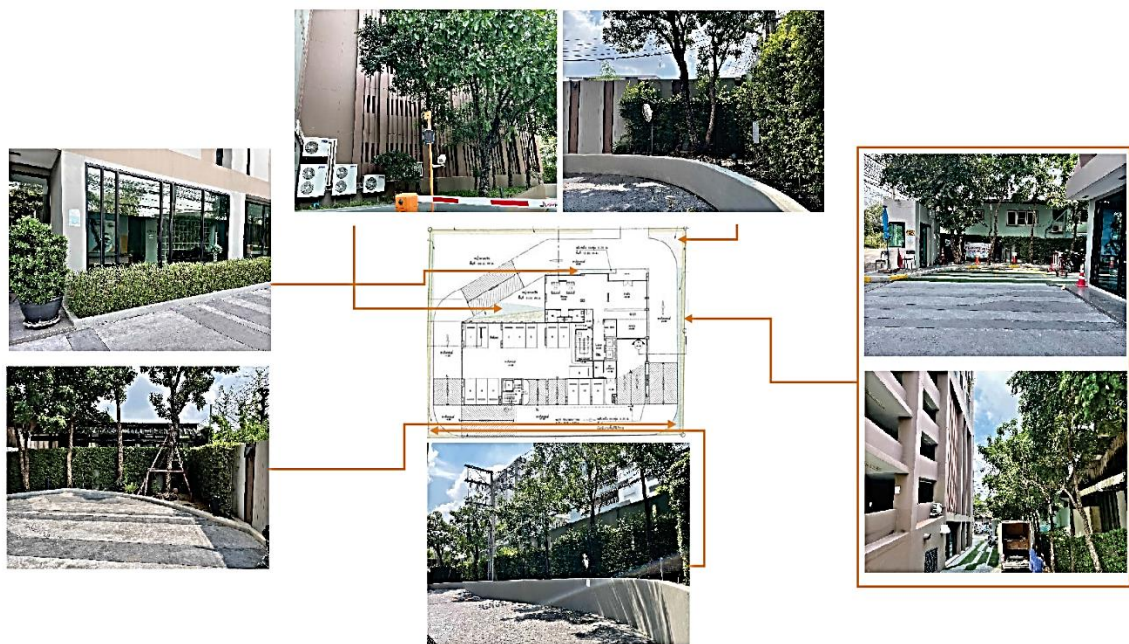

พื้นที่สีเขียวบริเวณชั้น 1



พื้นที่สีเขียวบริเวณชั้น 21



พื้นที่สีเขียวบริเวณชั้น 23



ป้ายรณรงค์ต่าง ๆ



เจ้าหน้าที่ดูแลตรวจสอบระบบบำบัดน้ำเสียให้สามารถบำบัดได้อย่างมีประสิทธิภาพอย่างสม่ำเสมอ



ช่างอาคารฯ ดูแลระบบสำรองไฟฟ้าอยู่เสมอ



ช่างอาคารฯ ดูแลระบบปั้มน้ำดับเพลิงอาคารฯ อยู่เสมอ

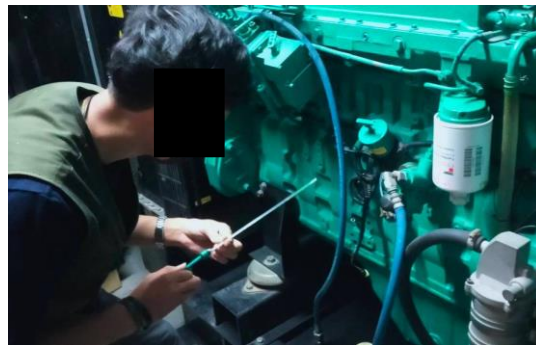
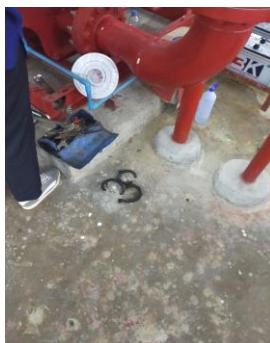

ช่างอาคารฯ ตรวจสอบระบบวิศวกรรมอยู่เสมอ

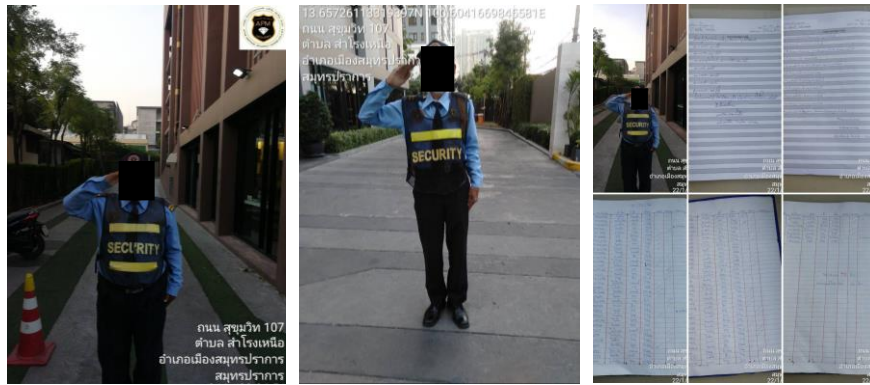

พนักงานรักษาความปลอดภัยตรวจตรา อยู่เสมอ

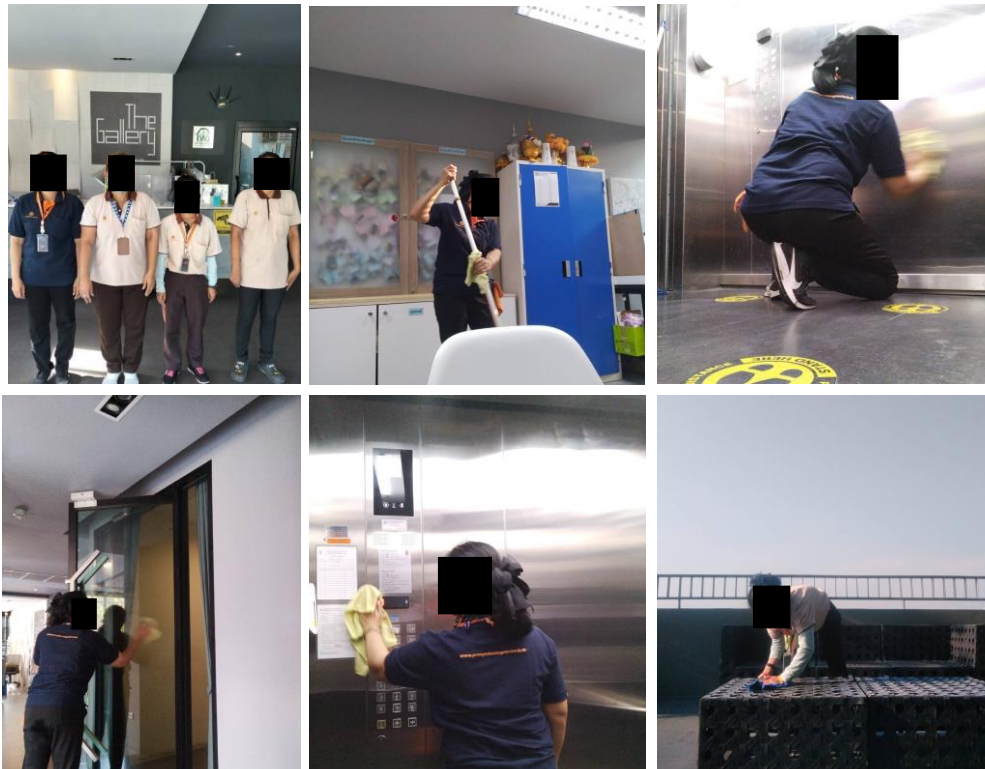

พนักงานทำความสะอาดทำความสะอาดบริเวณต่าง ๆ ของอาคาร



งานดูแลสวน

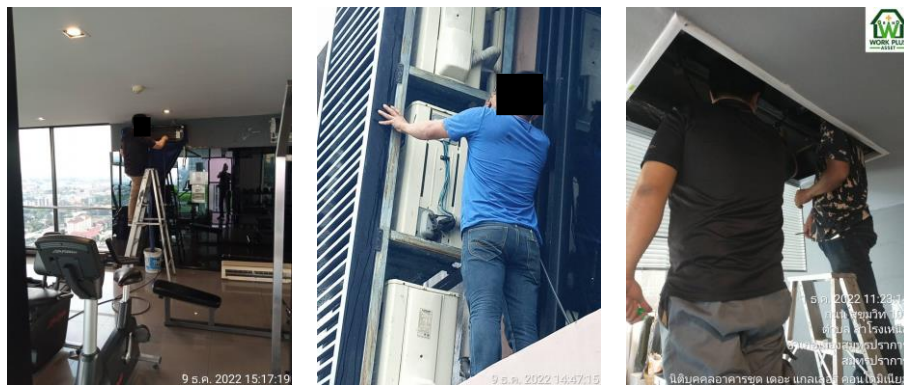

เจ้าหน้าที่ทำความสะอาดเครื่องปรับอากาศประจำทุก 6 เดือน



โครงการได้มีการซ้อมดับเพลิง/อพยพหนีไฟประจำปี 2565 เมื่อวันที่ 17 ต.ค. 65

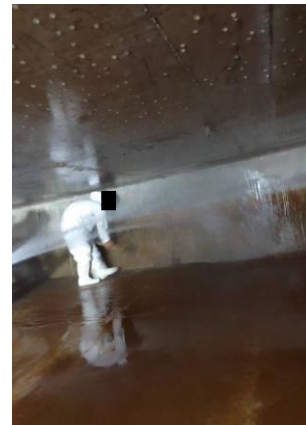

โครงการได้ดำเนินการล้างบ่อพักน้ำ ทั้งใต้ดินและบ่อเก็บน้ำชั้นดาดฟ้า